L2 PS - 2014-2015 - Calcul différentiel et intégral

			Ex. 1	Ex. 2			Ex. 3		Ex. 4	Ex. 5		Ex 6	
				\0	f	g	(i)	(ii)		1	2	⇒	⇐
		26	**3**	**1**	**2**	**2**	**4,5**	**2**	**3**	**3,5**	**1**	**2,5**	**1,5**
1	**5**	**4,55**	0,3	0,5	0,2	0,2	0,2	0		0,2	0		0,5
2	**2**	**2**	0,2	0,6	0,3	0					0,2		
3	**6,5**	**6,1**		0,7		0,7	0,5	0	0,2		0,1		0,7
4	**7**	**6,75**	0,2	0,7			0,3	0,5	0,2		1		1
5	**5,5**	**5,4**	0	0,7	0,3	0,5	0,4	0	0,2	0,2			
6	**8**	**7,55**	0,6	0,7		0,5	0,4	0	0,2	0,2	0,2		0,5
7	**5**	**4,65**	0,2	0,7	0,3	0,1	0,5	0	0,1				
8	**11**	**10,8**	0,6	0,7	0,9	0,7	0,5	0	0,2	0,5	0,5		
9	**4,5**	**4,25**		0,5			0,5		0,2				0,6
10	**6,5**	**6,25**	0,4	1		0,3	0,2	0	0,2	0,3	0		0,6
11	**8**	**7,95**	0,5	1	0,9	0,9			0,2		0,2		0,7
12	**7,5**	**7,15**	0	0,5	0,3	0,7	0,5	0	0,1	0,3	0		0,7
13	**3,5**	**3,15**	0,1	0,6			0,4	0,1				0,1	
14	**10**	**9,8**	0,8	1	0,1	0,6	0,4	0,1	0,2	0,6			0,2
15	**8,5**	**8,15**	0	0,7	0,2	0,8	0,4	0	0,2	0,5	1		0,2
16	**7,5**	**7,35**	0,4	0	0,2	0,7	0,4	0	0	0,4	0,1		0,7
17	**8,5**	**8,45**	0,5	0,7	0,5	0,5	0,4	0		0,6	0,1	0,1	
18	**8**	**7,85**	0,2	1	0,2	0,8	0,5	0	0,2	0,1			0,7
19	**14**	**13,7**	0,8	0,7		0,8	0,8	0,3	0,2	0,8	0,2		0,8
20	**13**	**12,55**	1	0,7	0,5	0,7	0,5	0,3	0,2	0,5	0,2		0,7
21	**7,5**	**7,25**	0	0,4	0,3	0,8	0,3	0	0,2	0,2	0,5		1
22	**12**	**11,65**	0,7	0,7	0,7	0,8	0,5	0	0,2	0,5	0,2		0,7
23	**9,5**	**9,25**	0,5	0,7	0,3	0,3	0,3	0	0,3	0,6	0		1
24	**8,5**	**8,4**	0	0,6	0,2	0,8	0,3	0,5	0,5	0,5	0,2		
25	**9**	**8,95**	0,2	1	0,2	0,8	0,8	0	0,2	0,2	0,2	0,1	
26	**8**	**7,95**	0,3	1	0,2	0,9	0,5	0	0,2	0,2			0,2
27	**18,5**	**18,4**	1	1	0	1	0,8	1	1	0,8	1		
28	**11,5**	**11,4**	0,3	0,5	1	0,8	0,8	0	0	0,8			
		8,13											

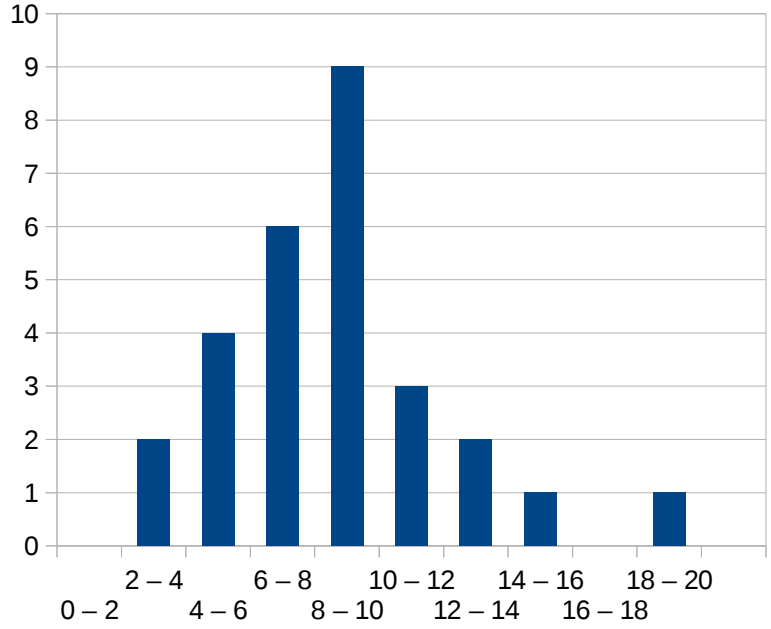

Partiel du 03 novembre 2014